

# Neurociência da Linguagem

Aniela Improta França (UFRJ/CNPq)  
aniela@gmail.com

pandemia  
2020\_2



# Organização do curso

## 1. Cronograma

- Duas aulas ainda em 2020 para nivelar o conhecimento basal de neuroanatomia e fisiologia, como também de metodologia científica
- Jan e Fev Acesso lexical (app 6 aulas)
- Mar e Abr Processamento de sentença (app 6 aulas)

## 2. Estrutura das aulas

- 30 minutos de fundamento ou exercício – Aniela
- 10 minutos de resenha sobre a aula anterior – A1
- 30 minutos de apresentação do paper 1 – A2
- 5 perguntas - paper 1 – A3
- 30 minutos de apresentação do paper 2 –A4
- 5 perguntas - paper 2 – A5

## 3. Avaliação:

- média dessas notas + trabalho final sobre um dos temas que vc escreveu perguntas
- Trabalho final pode ser escrito, vídeo de divulgação científica ou podcast

# Futuro



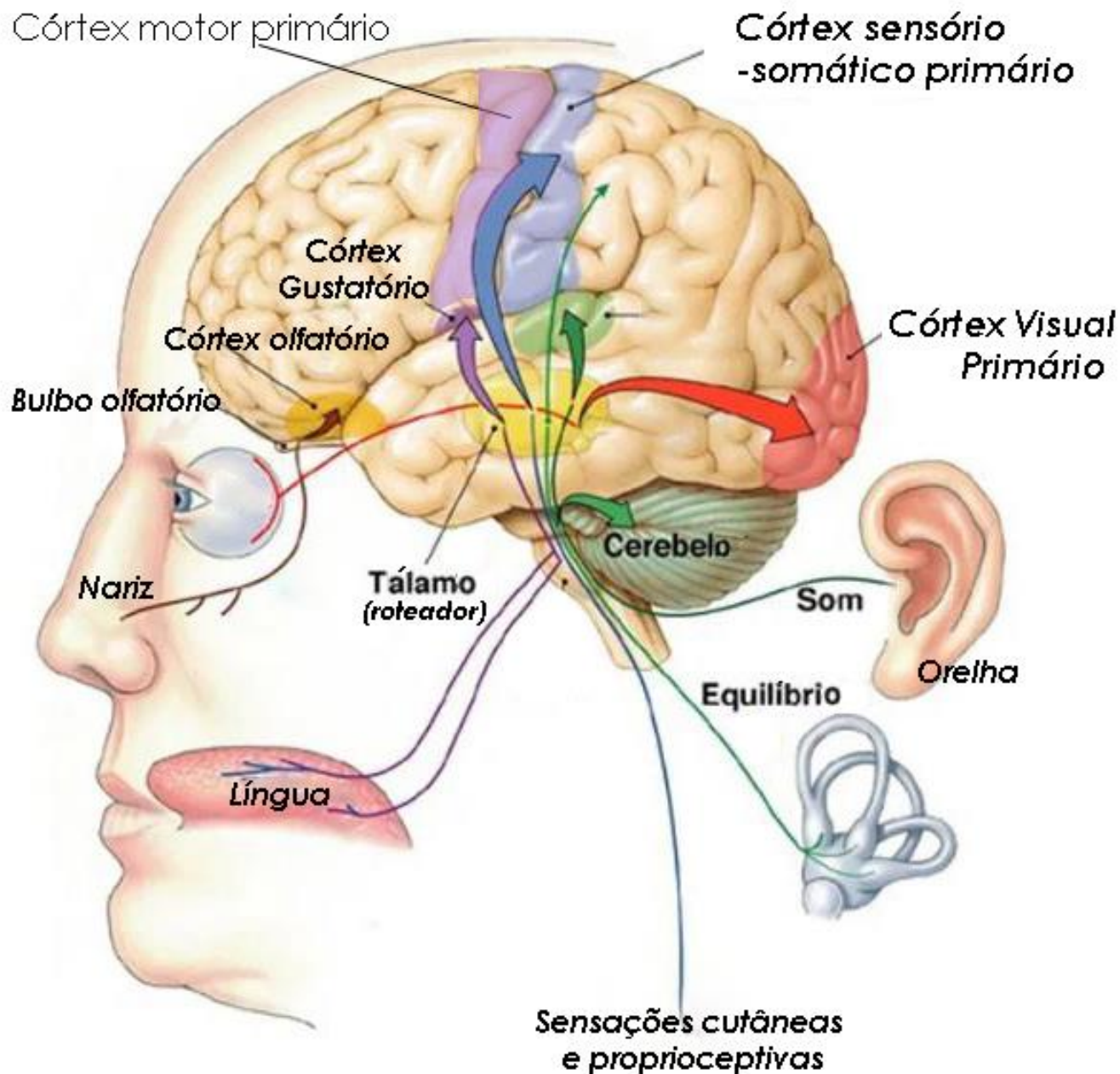

Adaptado de <https://www.theoilystory.com>

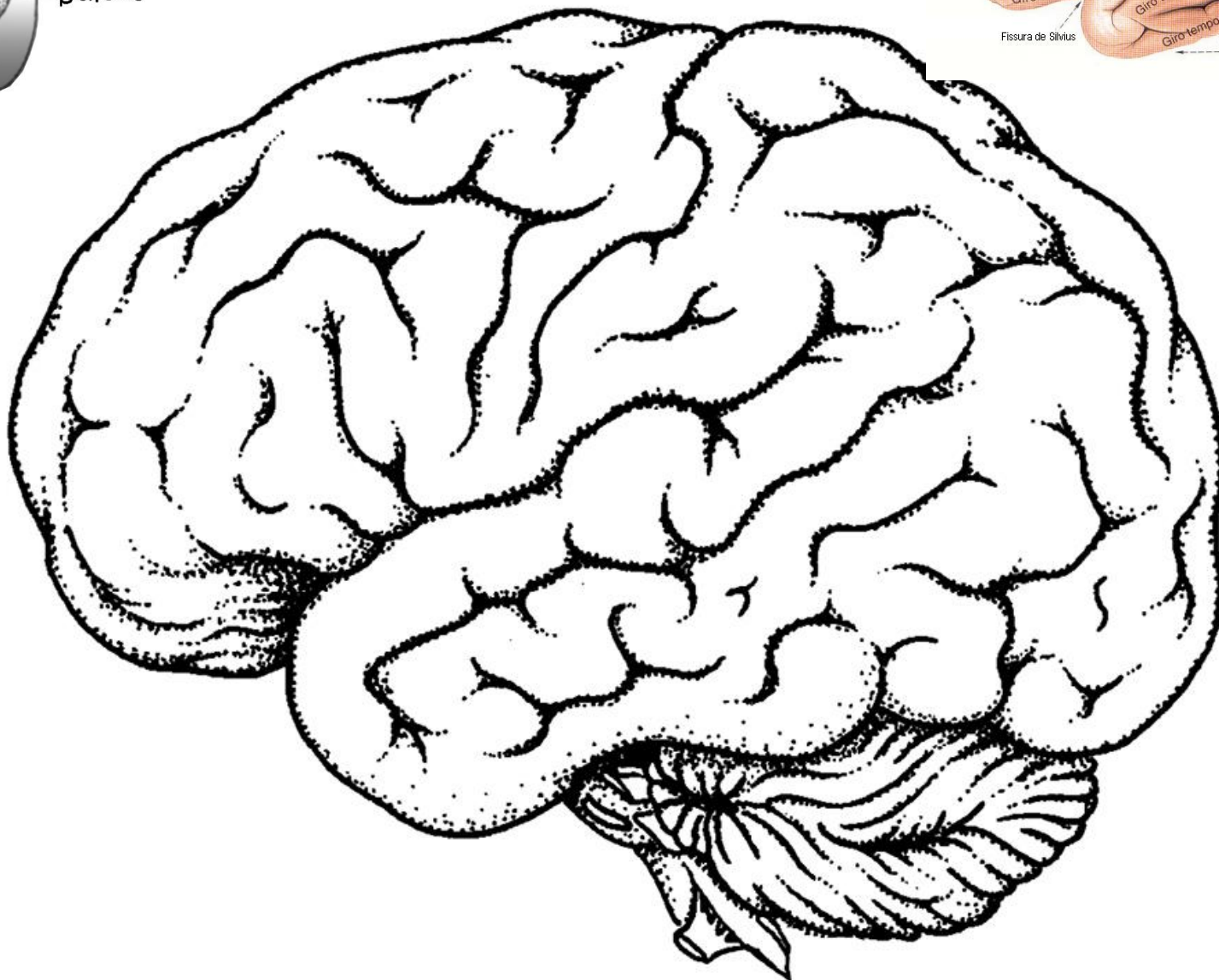
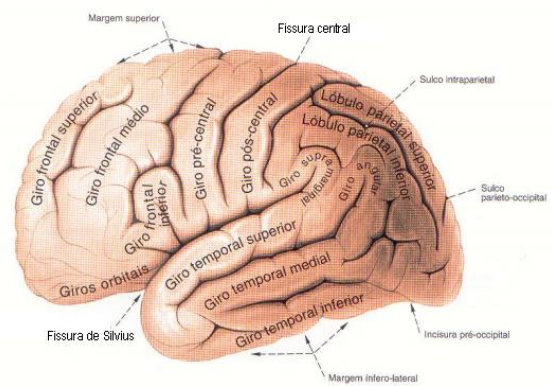
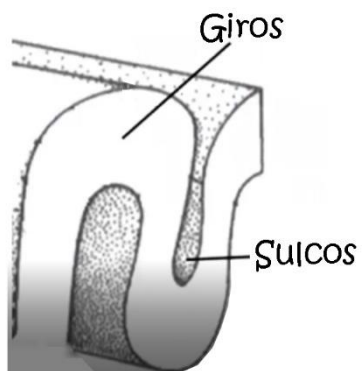

# Lobo Frontal

Fissura de Silvius

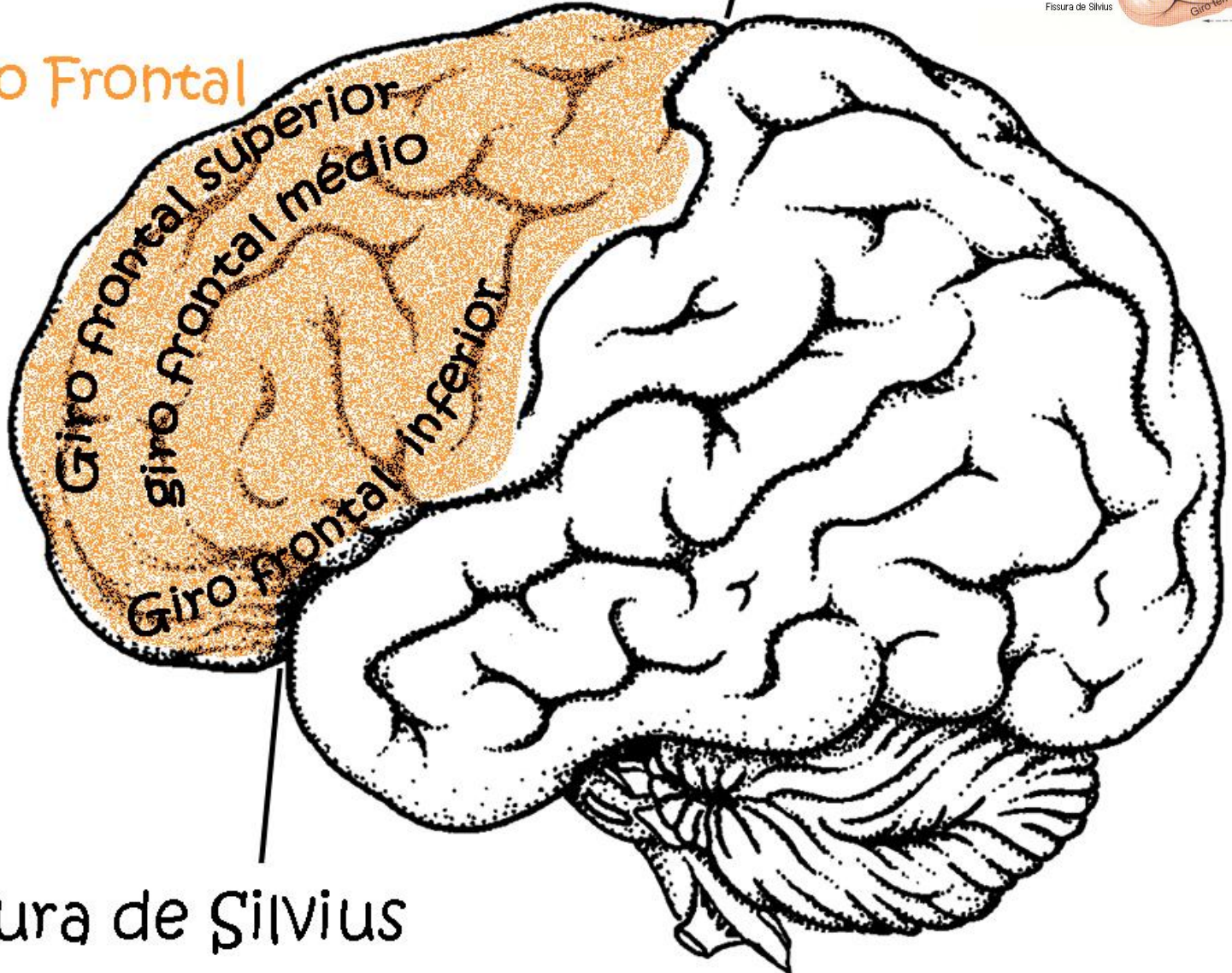

Fissura Central

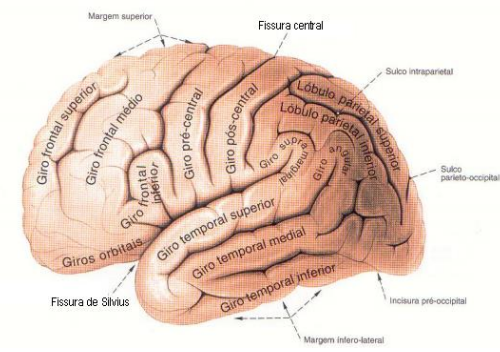

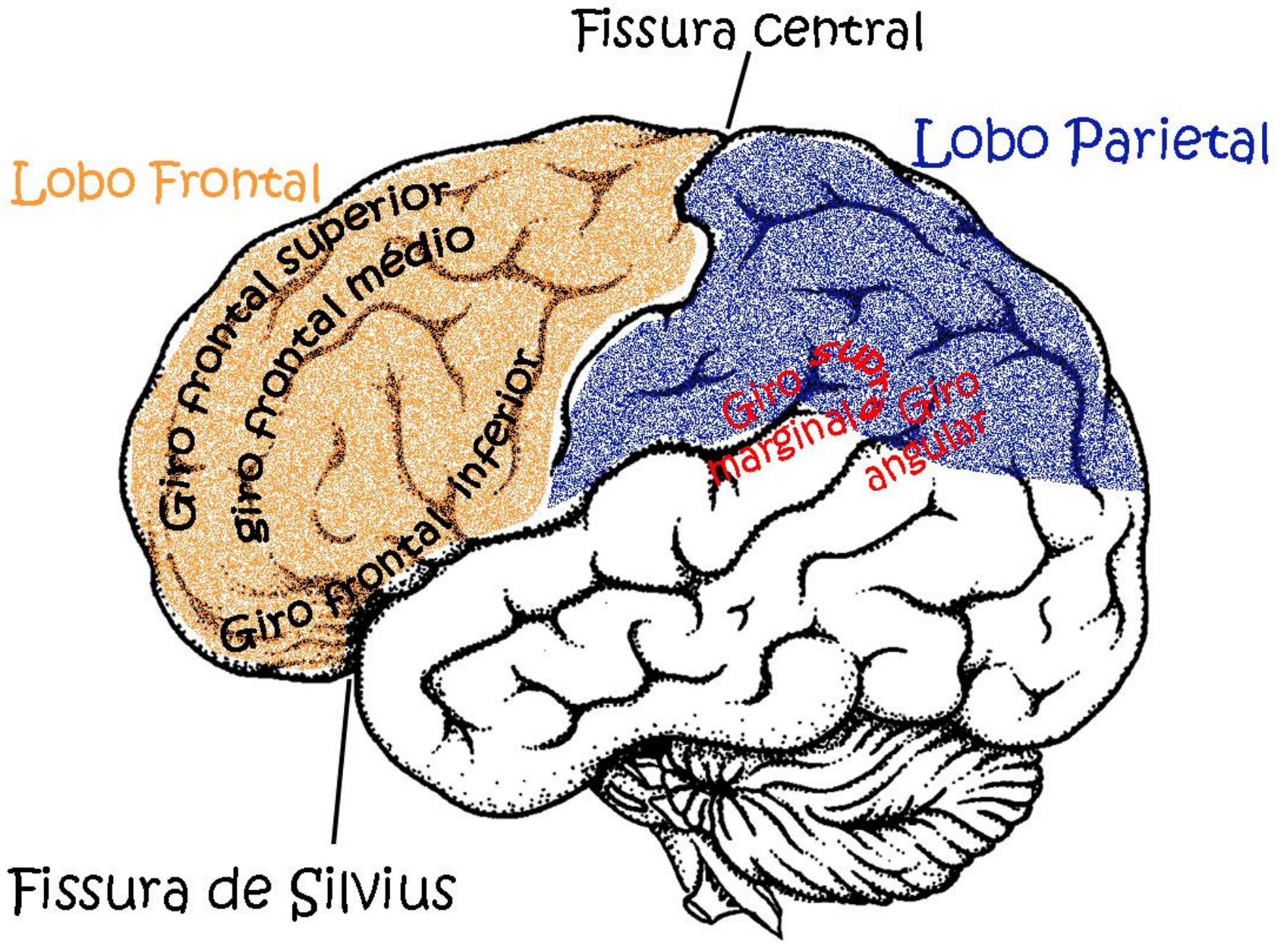

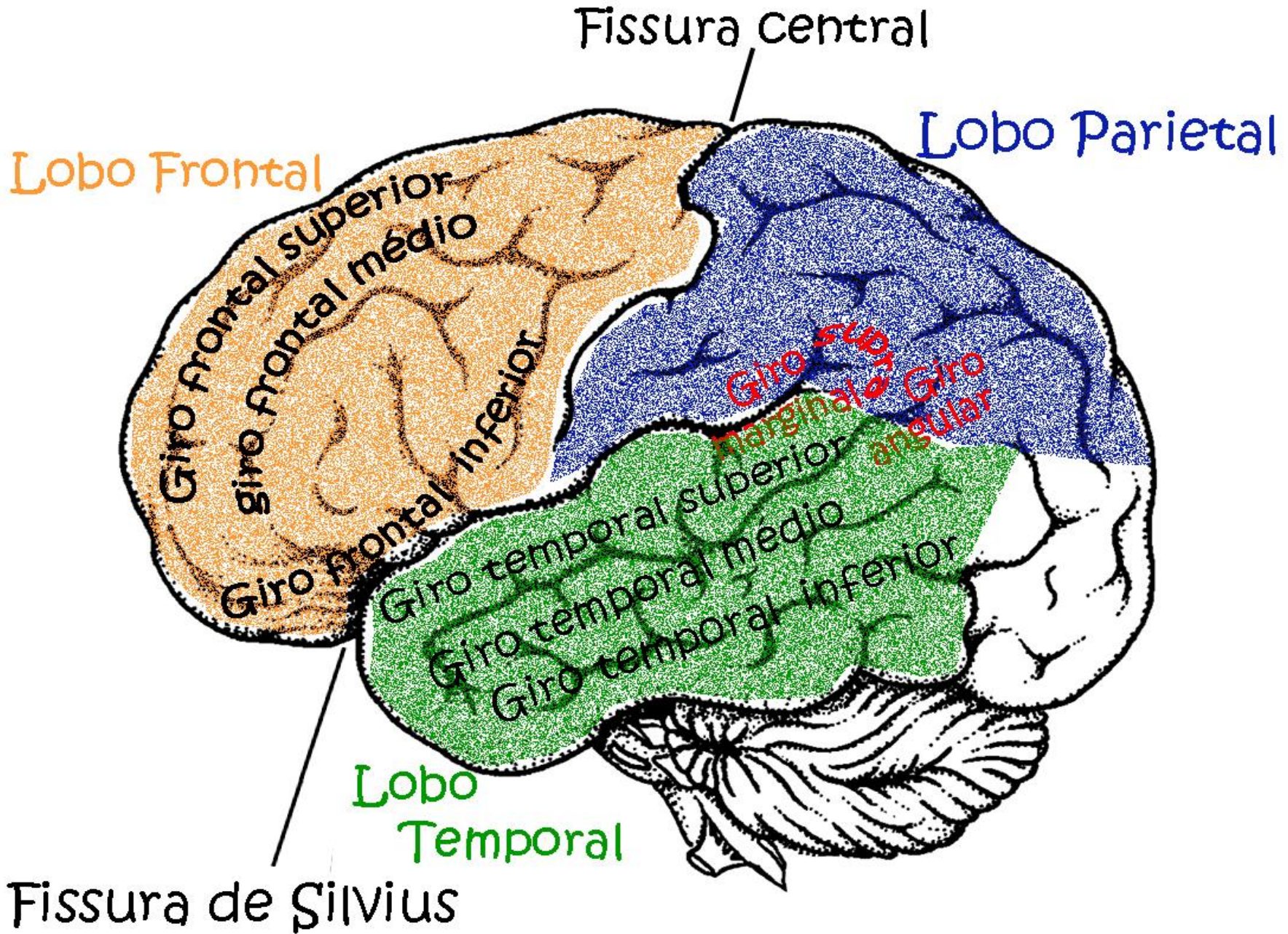



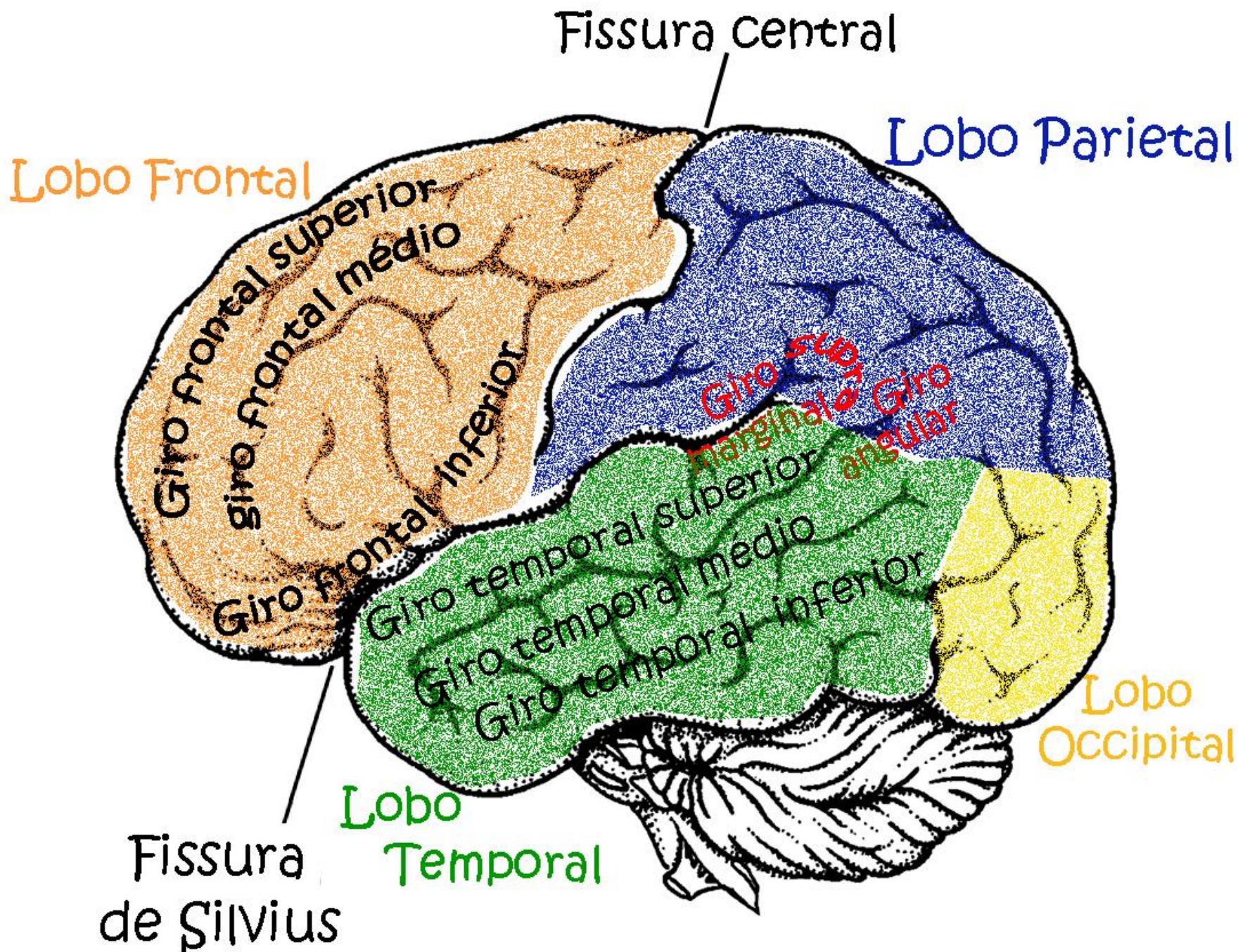

Fissura Central



Fissura  
de Silivius

Temporal



A coisa real

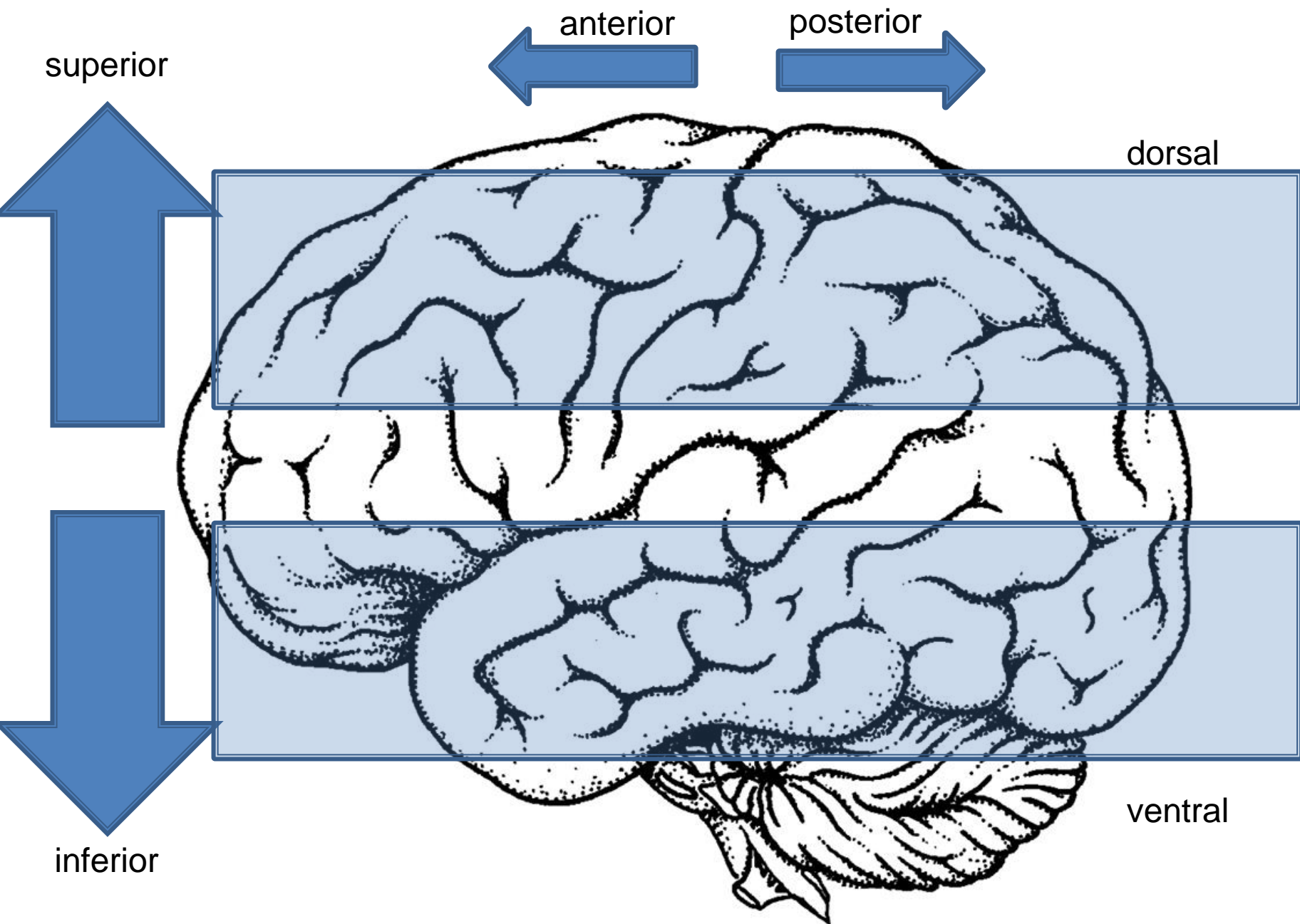

anterior

posterior

superior

dorsal

inferior

ventral

# Objetivo do curso: Mapeamento último da linguagem no cérebro

Pylkkänen, *Science* **366**, 62–66 (2019) 4 October 2019

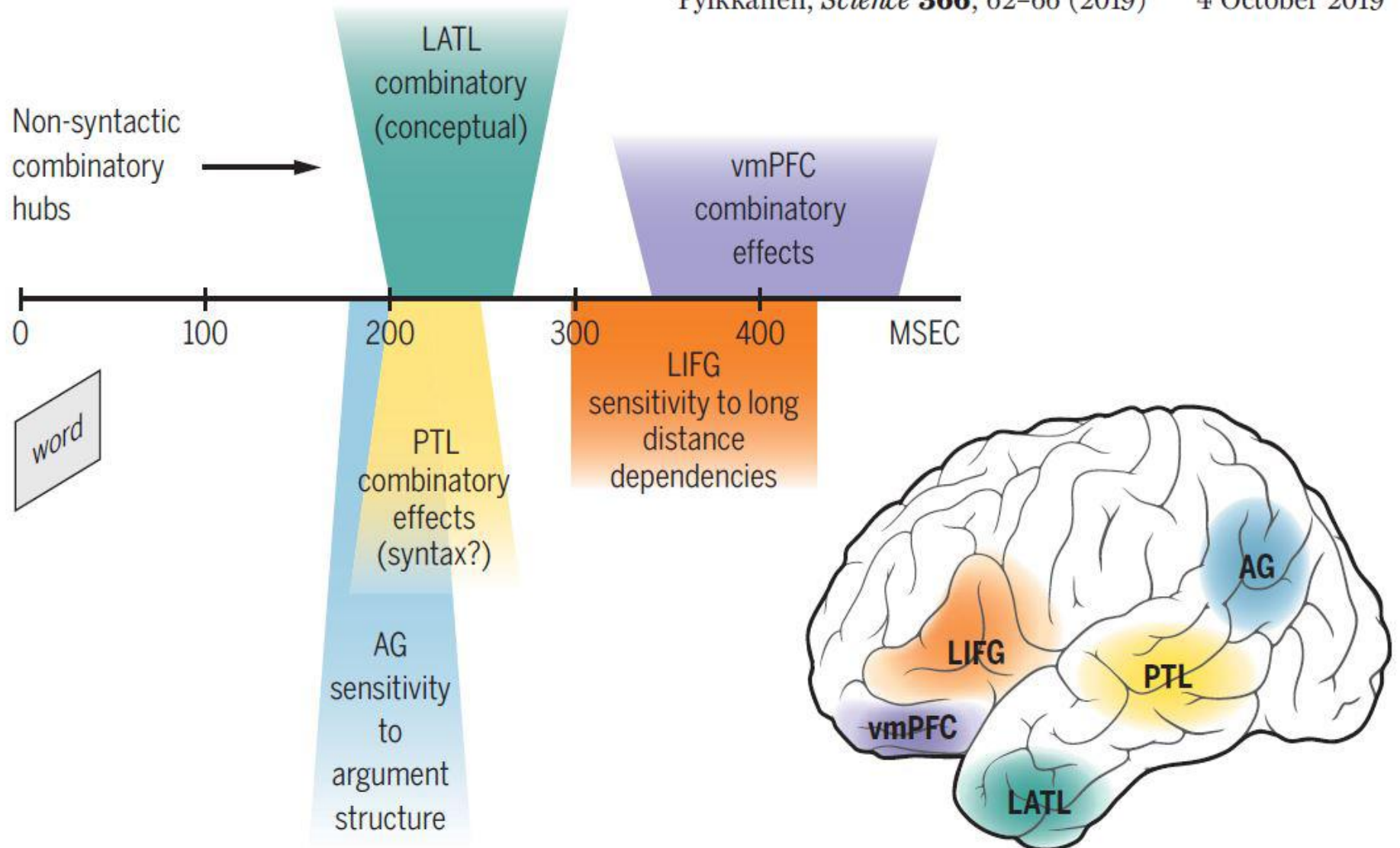

# Objetivo do curso: Mapeamento último da linguagem no cérebro

De 1800 até 2000

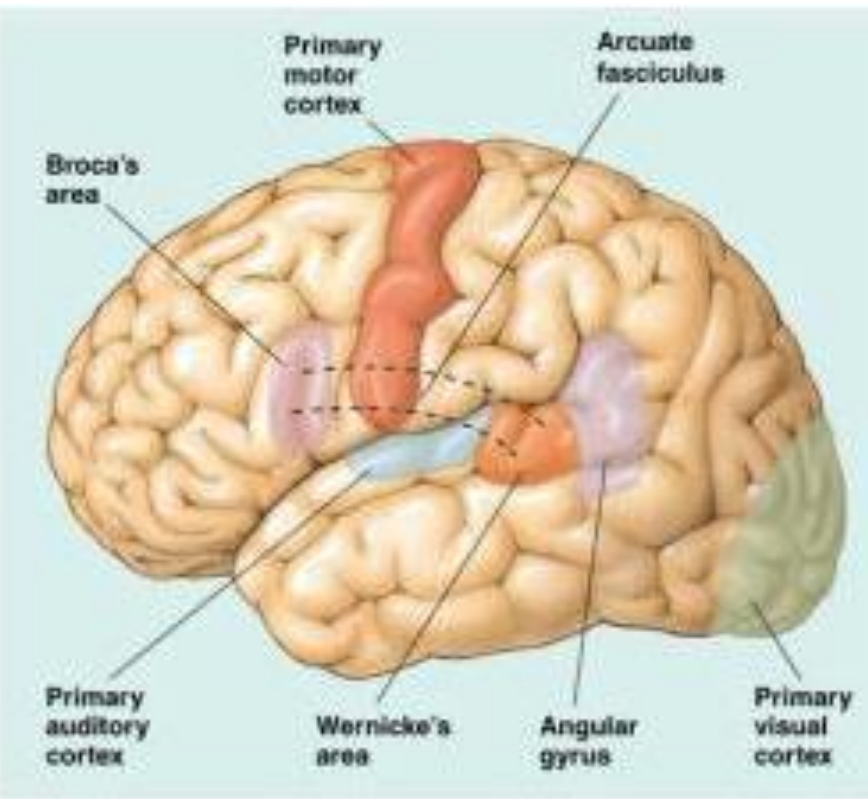

De 2015 até agora

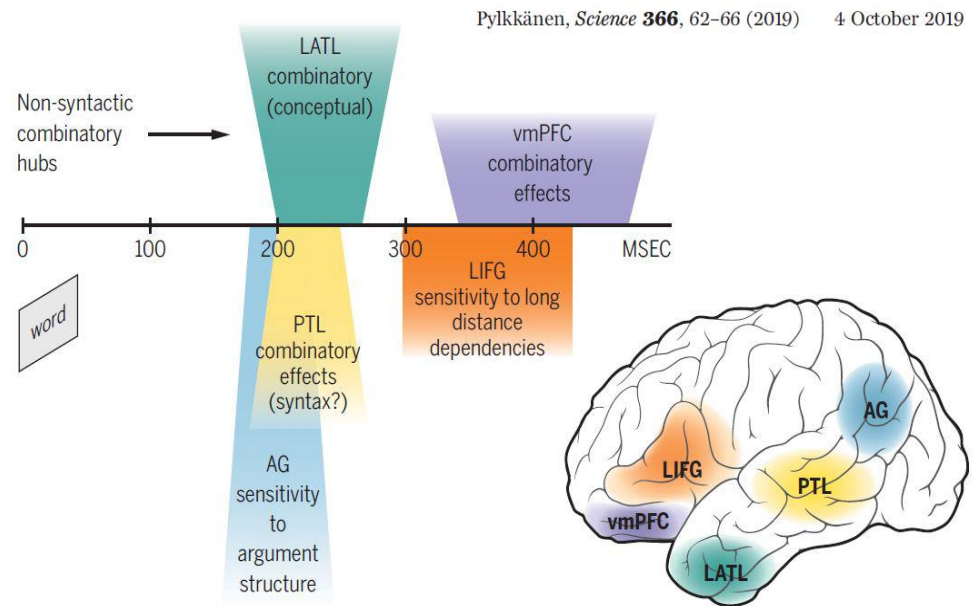

**Obrigada!**

---